Redni račun in povezava na predračun

V tem prispevku

Zadnja sprememba 27/03/2026 11:22 am CET

Če imamo za partnerja v Saldakontih odprt avans, nam na pregledu kaže kolona Avans oziroma prikazani zneski za plačilo on za avanse v naslovni vrstici predogleda faktur.

V primeru, da na izboru označimo Obarvaj polje Avans, se nam na pregledu postavke partnerja v koloni Avans obarvajo rdeče, kar je za nas opozorilo, da moramo na fakturo črpati avans.

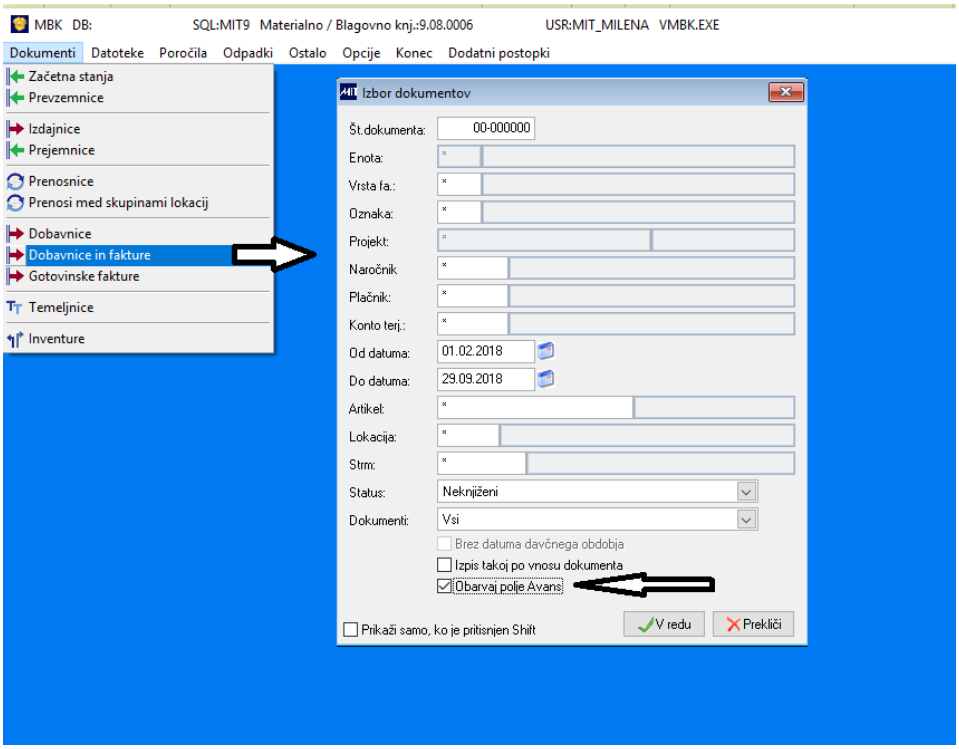

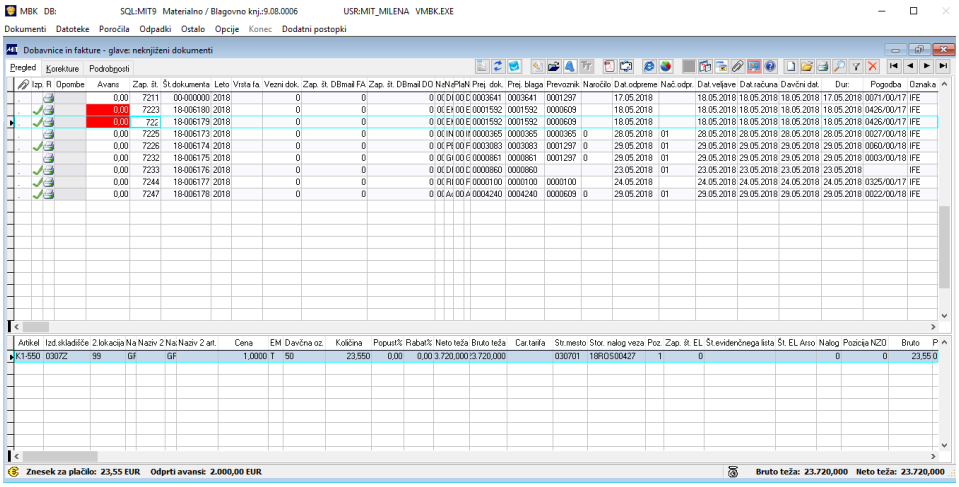

Avans lahko črpamo na tri načine:

- z opcijo za povezavo s predračunov v modulu Prodaja

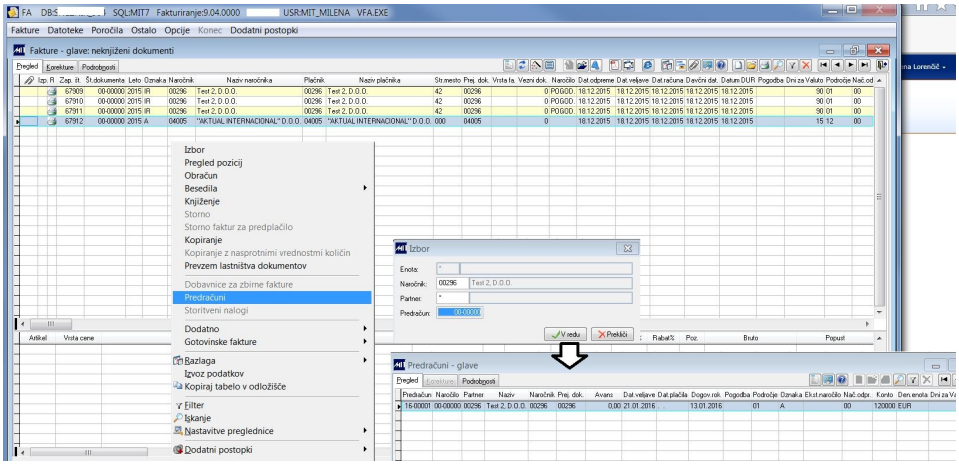

- Na vnosu glave računa v posebnem polju izberemo predračun in znesek črpanja avansa. Račun izpišemo s potrditvijo in knjižimo.

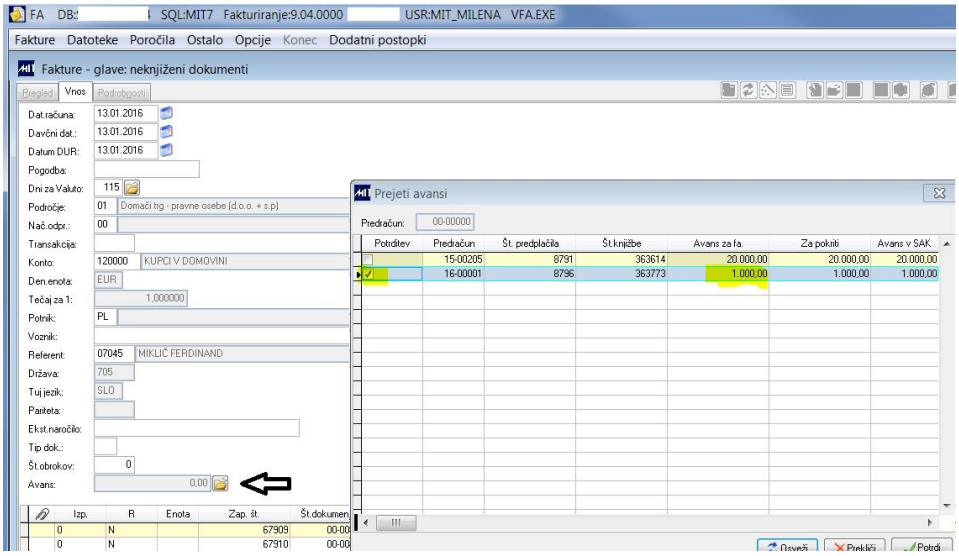

- Izbor avansa preko ikone A.

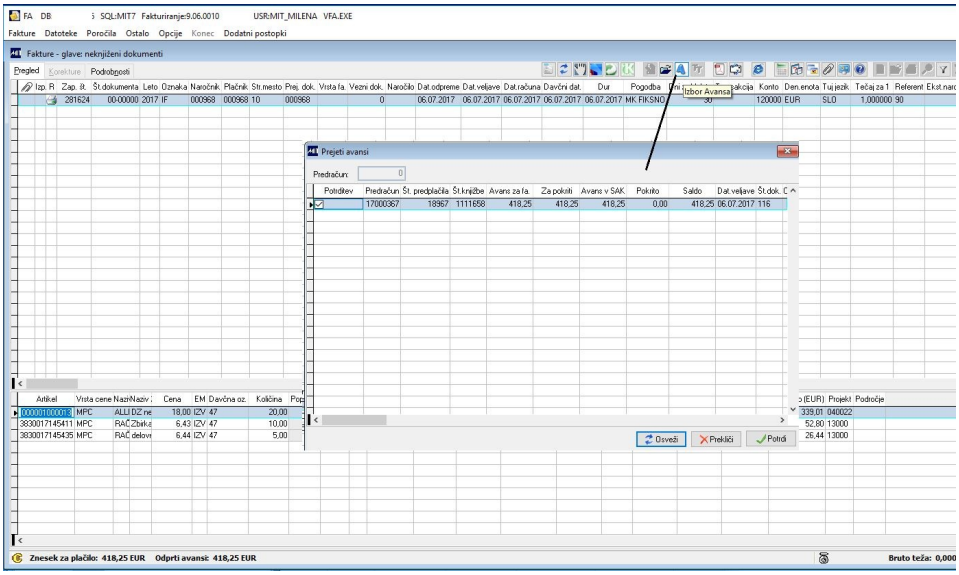

V vseh primerih se zabeleži povezava v tabelo MBK_AVSAK.