

Uvoz temeljnice

V tem prispevku

Zadnja sprememba 03/04/2026 11:03 am CEST

Z opcijo Uvoz lahko izvedemo prenos podatkov iz Excel-a ali tekstovne datoteke v Glavno knjigo.

Pri uvozu moramo biti pozorni na izbrano leto na vstopnem oknu. V primeru, da imamo v Excel preglednici postavke za več let, se uvoz ne bo izvedel. Narediti je potrebno ločene Excel-e po letih. Kontrola se izvaja na izbrano leto okna za uvoz.

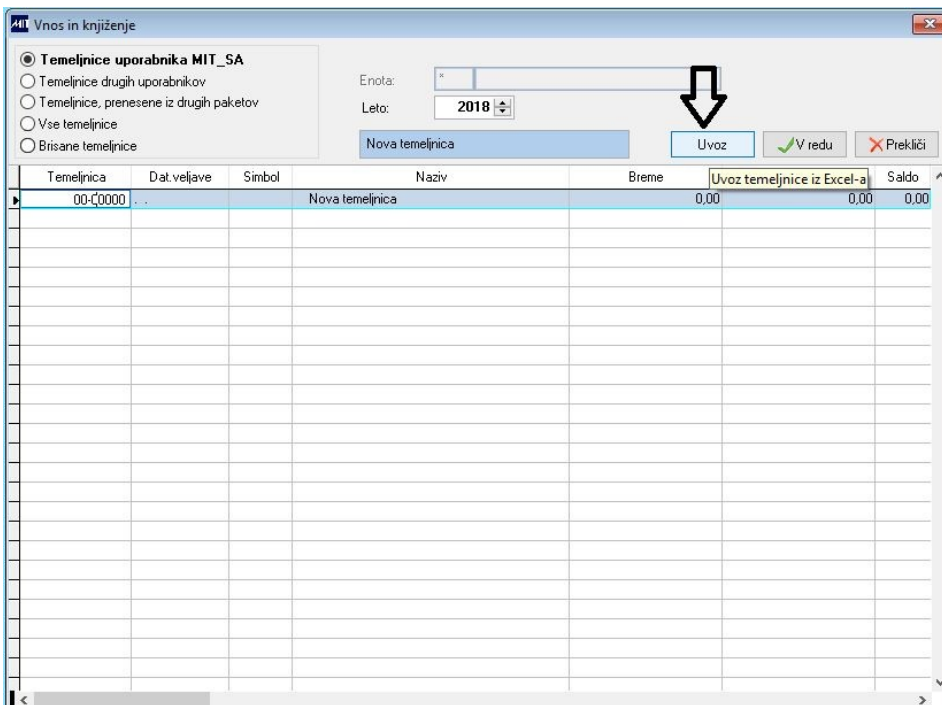

Glede na pred pripravljene podatke v Excel-u moramo določiti, kakšen podatek se nahaja v posameznem stolpcu. V primeru, da tega podatka nimamo, stolpca ne potrdimo s kljukico oziroma izberemo prazno.

A	B	C	D	E	F	G	H	
1	KONTO	DATV	DATDAV	STDOK	OPIS	BREME	DOBRO	STRM
2	2850	30.9.2011	30.9.2011	22/123	obračun jan.do sept.	0,00	300,00	
3	4830	30.9.2011	30.9.2011	55/26	obračun jan.do sept.	300,00	0,00	309
4								
5								
6								
7								
8								

Opozoriti je potrebno na nekaj posebnosti:

- V prvi vrstici Excel-a morajo biti navedena imena polj. Prve vrstice Excelove tabele program ne uvaža.
- V primeru, da v polju Breme in Dobro ni vpisanih zneskov, se uvoz teh postavk iz Excel-a ne bo izvedel.
- V tekstovni tabeli se uvozijo vse vrstice, tudi prva.
- Datum je lahko zapisan v obliki DD.MM.LLLL ali LLLLMMDD.
- Znesek je lahko zapisan v obliki 999,99 ali 999.99.
- Tekstovna datoteka mora uporabiti za ločilo med polji znak podpičje (;), znak # ali Tab.
- Datoteko Excel moramo pred uvozom »očistiti« vseh formul in vmesnih seštevkov.
- Osnovni pripravljene Excel kopiramo - copy vseh podatkov.
- Odpremo nov Excel (nov list ni dovolj) in prilepimo podatke. Pri tem obvezno izberemo Posebno lepljenje in Vrednosti.

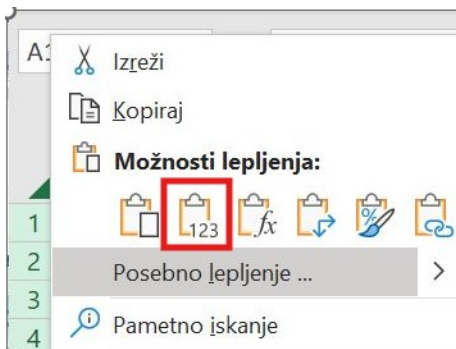

- Preverimo datumska polja, popravimo obliko celic, če je na primer datum neustrezno prepisan.

Očiščeno datoteko uvozimo.

Tekstovna datoteka ne sme imeti naslovne vrstice.

File	Edit	Format	View	Help
110002	BA	22.12.2016	31.12.2016	1100 1424.88 240 BANKA
111002	BA	22.12.2016	31.12.2016	0 1100 240 ZNIŽANJE 04648
220000	BA	22.12.2016	31.12.2016	1421.63 0 240 BANKA
415001	BA	22.12.2016	31.12.2016	3.25 0 240 PROVIZIJA 42 04648

File	Edit	Format	View	Help
285200;99000;30.06.2015;0120151521300;-00001365,86				
285240;99000;30.06.2015;0120151521300;000001365,86				
285200;99000;30.06.2015;0120151531300;-00001490,51				

S klikom na gumb V redu se prenos izvede. Ob uvozu se izvajajo kontrole na šifrante in na zaključena obdobja (datum veljave, davčni datum).

Če podatek v katerem od stolpcev za uvoz ni ustrezen, se prenos ne izvede, program pa napiše opozorilo. Potrebno je dopolniti šifrant ali popraviti podatke v Excelu. V primeru, da temeljnica ni saldirana, se prav tako prenos ne bo izvedel.

Če se Glavna knjiga ne vodi po stroškovnih mestih (XSTRM_GK=.F.) se kontom, ki so v kontnem načrtu označeni, da se spremljajo po stroškovnih mestih, iz Excelove tabele prepíše tudi podatek o stroškovnem mestu. Ob knjiženju take temeljnice se izvede prenos v paket Spremljanje projektov in se postavki pobriše podatek o stroškovnem mestu. Pobrisati se mora zato, ker morajo biti pri zaključku razredov 4,7 in pri zaključku leta v primeru, ko se Glavna knjiga ne vodi po stroškovnih mestih, ti podatki prazni.

Če je vpisan razdelilni ključ, se postavka iz Excela ob uvozu razdeli na toliko postavk, kolikor je stroškovnih mest. Pogoji za delitev je, da ima razdelilni ključ razdeljenih vseh 100%.

Če je vklopljena opcija vnosa podatkov v Spremljanje projektov takoj ob

vnosu temeljnice (XEN_ST=.T.) se podatki ob uvozu temeljnice zapišejo le v Glavno knjigo, ob knjiženju temeljnice pa se prenesejo še v paket Spremljanje projektov.

Program pa gleda tudi zaprto davčno obdobje. Če imamo oktober zaprt in danes, novembra, uvažamo temeljnico, bo na vse davčne konte dal datum 1. november (prvi dan naslednjega odprtega obdobja).

Temeljnica se vedno uvozi med ne knjižene temeljnice uporabnika (tudi če je vklopljena opcija takojšnjega knjiženja temeljnic XTAKOJ_KNJ=.T.).

Devizni zneski se uvozijo, če je vklopljeno spremljanje deviznih zneskov v Glavni knjigi (XDEVRAC=.T.) in je konto v naboru kontov, kjer se spremljajo devizni zneski v glavni knjigi (XKDEVRAC).

V novejših verzijah je mogoče shraniti do 10 predlog uvoza iz Excela.

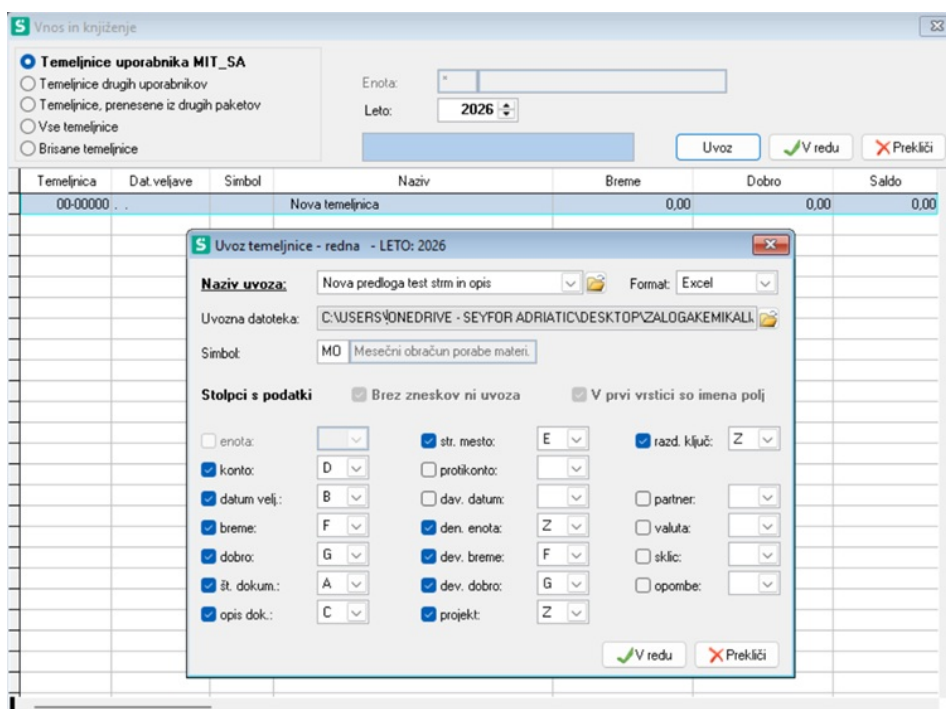

Najprej v vstopnem oknu izpolnimo podatke, o poimenovanih polj v Excelu. Po ustrezno urejenosti okna v polju Naziv uvoza: kliknemo na ikono mape, v belo polje višemo ime pod katerim želimo, da se nam shrani predloga.

Shranitev vnesenega imena shranimo s klikom na tipko Enter.

Pri naslednjem uvozu lahko s klikom na puščico izbiramo med shranjenimi predlogami. Glede na shranjene predloge se spreminjajo nastavljena polja za uvoz iz Excela. Določimo pot za uvoz datoteke in simbol pod katerim naj se nam temeljnica kreira. Uvoz potrdimo s klikom

na gumb V redu.

S Vnos in knjiženje

Temeljnice uporabnika MIT_SA
 Temeljnice drugih uporabnikov
 Temeljnice, prenesene iz drugih paketov
 Vse temeljnice
 Brisane temeljnice

Enota:
 Leto: 2026

Uvoz V redu Prekliči

Temeljnica	Dat. veljave	Simbol	Naziv	Breme	Dobro	Saldo
00-00000	.	.	Nova temeljnica	0,00	0,00	0,00

S Uvoz temeljnice - redna - LETO: 2026

Naziv uvoza: Nova predloga test.stm in opis Format: Excel

Uvozna datoteka: Nova predloga test.stm in opis ATIC\DESKTOP\ZALOGAKEMIKALI

Simbol: test
teststrminopis
Zaloga Kemikalij

Stolpci s podatki Brez zneskov ni uvoza V prvi vrstici so imena polj

enota: str. mesto: E razd. ključ: Z
 konto: D protikonto:
 datum velj.: B dav. datum: partner:
 breme: F den. enota: Z valuta:
 dobro: G dev. breme: F sklic:
 št. dokum.: A dev. dobro: G opombe:
 opis dok.: C projekt: Z

V redu Prekliči