Promet po partnerjih

V tem prispevku

Zadnja sprememba 05/03/2026 4:00 pm CET

Poročilo omogoča pripravo pregleda prometa po partnerjih v določenem obdobju. Analiza prometa zajema promet do obdobja in otvoritev ter ločeno promet obdobja. V poročilu lahko vidimo izbrano število največjih ali izbrano število najmanjših kupcev/dobaviteljev.

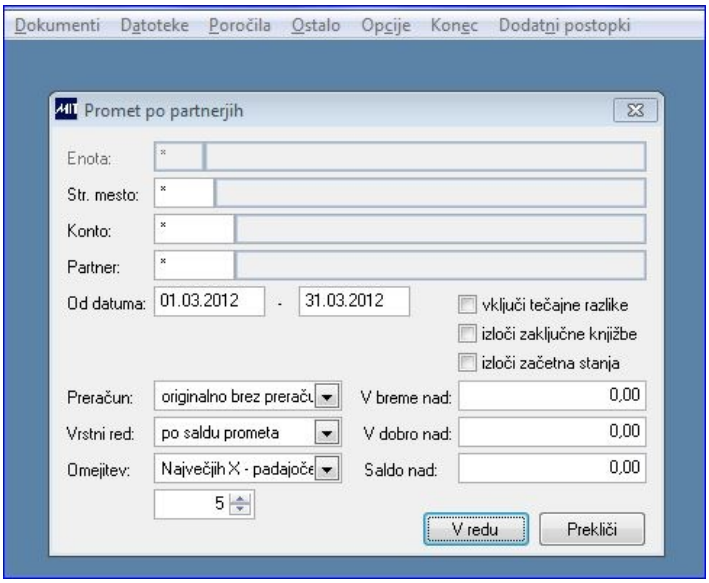

Določitvena polja:
- Enota: organizacijska enota (opcija);
- Str. mesto: stroškovno mesto (opcija);
- Konti: konti prometa;
- Partner: šifra partnerja, ;
- Od datuma: _____ Do datuma:_____: datum veljave dokumentov
- Vključi tečajne razlike: V pregled prometa naj bodo zajete tudi knjižbe obračunanih tečajnih razlik v obdobju
- Izloči zaključne knjižbe: se izločijo zaključne knjižbe (v polju tip_dok je vpisana vrednost ZK), knjižbe imajo datum 31.12 in se kreirajo z zaključevanjem leta.
Izloči začetna stanja: se izločijo otvoritvene knjižbe (v polju tip_dok je vpisana vrednost ZS), knjižbe imajo datum 1.1. in so otvoritvene knjižbe preteklega leta.
- Preračun: V primeru vodenja deviznih saldakontnih kontov lahko izvedemo preračune podatkov glede na izbor:
a) Originalno brez preračuna: na izpisu se prikažejo ne preračunani zneski, vse vknjižbe so v originalni valuti s prikazom tečaja, vnesenega v ostalih programih (Saldakonti, Zajem prejetih računov, Fakturiranje, Glavna knjiga, ...)
b) Preračunano v "EUR" s kniženim tečajem: na izpisu se prikažejo preračunani zneski v osnovno denarno enoto (XDEVIZA) po tečaju, vnesenem v ostalih programih (Saldakonti, Zajem prejetih računov, Fakturiranje, Glavna knjiga, ...)

c) Preračunano v "EUR" s srednjim tečajem: na izpisu se prikažejo preračunani zneski v osnovno denarno enoto (XDEVIZA), po tečaju iz tečajnice na datum, ki ga določimo na izbornih pogojih.
- Vrstni red: opcija omogoča izbor vrstnega reda pripravljenih podatkov po šifri partnerja, nazivu partnerja, prometu partnerjev v breme, promet partnerjev v dobro ali po saldu prometa.
- Omejitev: v primeru, da želimo pregled največjih 5 partnerjev po prometu, izberemo ustrezno omejitev in definiramo omejitev števila zapisov na X.
Drugi način omejitve pa je Vse - padajoče ali Vse - naraščajoče.

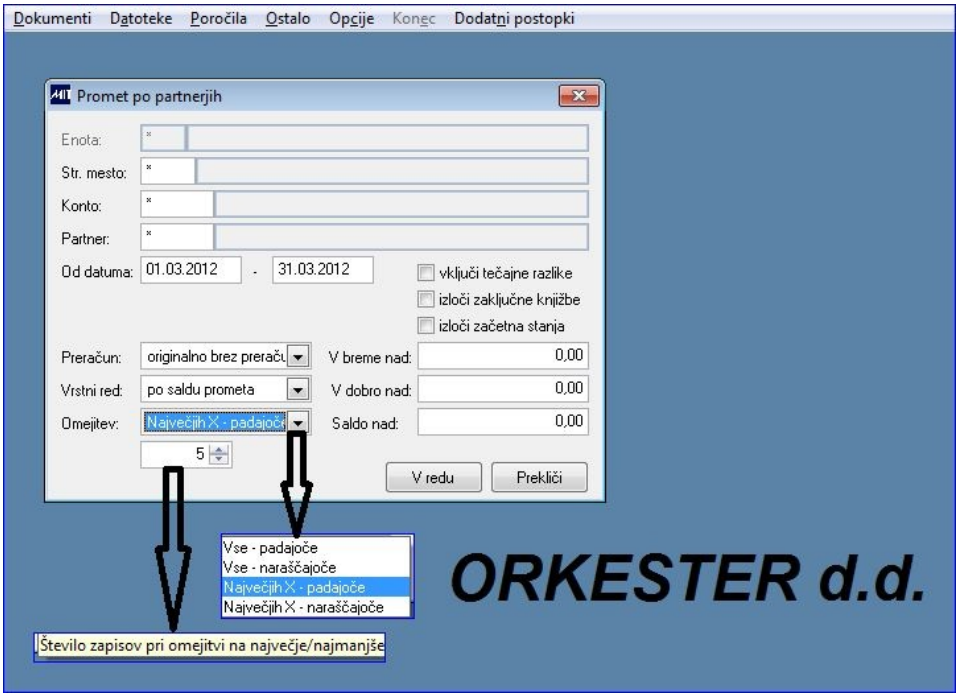

- V breme nad zneskom (omejitev na partnerje s prometom v breme, ki je večji ali enak vnesenemu znesku);
- V dobro nad zneskom (omejitev na partnerje s prometom v dobro, ki je večji ali enak vnesenemu znesku);
- Saldo nad zneskom (omejitev na partnerje s saldom prometa, ki je večji ali enak vnesenemu znesku).

Na podlagi pripravljenih omejitev na izboru program pripravi podatke na pregled.

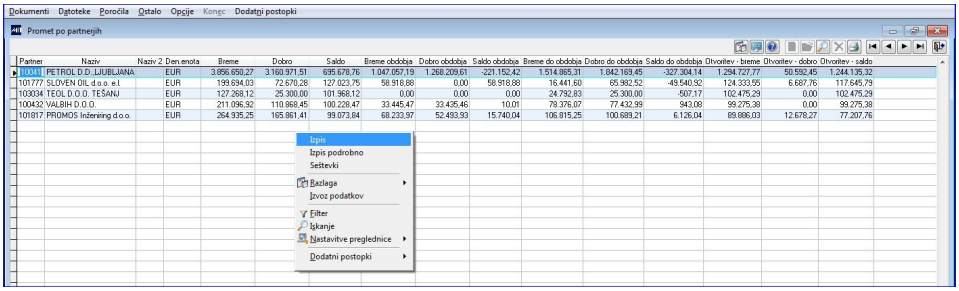

Desni meni Izpis

Na izpisu so v glavi zajeti vsi izbrani omejitveni pogoji pregleda. Glede na izbor načina združevanja program pripravi dva izpisa.

1. Izpis prometa po partnerjih s prikazanim prometom do obdobja in otvoritve ločeno od prometa obdobja

Promet po partnerjih

Str.mesto: * Konto: * Začetno stanje na: 01.01.2012

*** IZPIS IZVEN ZAKLJUČENEGA OBDOBJA *** 01.03.2012 - 31.03.2012

Šifra in naziv partnerja	Breme	Dobro	Saldo	Den.e.
100417 PETROL D.D.,LJUBLJANA	3.856.650,27	3.160.971,51	695.678,76	EUR
101777 SLOVEN OIL d.o.o. e.l.	199.694,03	72.670,28	127.023,75	EUR
103034 TEOL D.O.O. TEŠANJ	127.268,12	25.300,00	101.968,12	EUR
100432 VALBIH D.O.O.	211.096,92	110.868,45	100.228,47	EUR
101817 PROMOS Inženiring d.o.o.	264.935,25	165.861,41	99.073,84	EUR
SKUPAJ:	**4.659.644,59**	**3.535.671,65**	**1.123.972,94**	
Otvoritev:	**1.710.698,02**	**69.958,48**	**1.640.739,54**	
Promet obdobja:	**1.207.655,51**	**1.354.139,00**	**-146.483,49**	
Do obdobja:	**1.741.291,06**	**2.111.574,17**	**-370.283,11**	

2. Izpis podrobnega prometa po partnerjih

Promet po partnerjih

Str.mesto: * Konto: * Začetno stanje na: 01.01.2012

*** IZPIS IZVEN ZAKLJUČENEGA OBDOBJA *** 01.03.2012 - 31.03.2012

Šifra in naziv partnerja		Breme	Dobro	Saldo	Den.e.
100417 PETROL D.D.,LJUBLJANA		3.856.650,27	3.160.971,51	695.678,76	EUR
Podrobno:	Otvoritev:	1.294.727,77	50.592,45	1.244.135,32	
	Promet obdobja:	1.047.057,19	1.268.209,61	-221.152,42	
	Do obdobja:	1.514.865,31	1.842.169,45	-327.304,14	
101777 SLOVEN OIL d.o.o. e.l.		199.694,03	72.670,28	127.023,75	EUR
Podrobno:	Otvoritev:	124.333,55	6.687,76	117.645,79	
	Promet obdobja:	58.918,88		58.918,88	
	Do obdobja:	16.441,60	65.982,52	-49.540,92	
103034 TEOL D.O.O. TEŠANJ		127.268,12	25.300,00	101.968,12	EUR
Podrobno:	Otvoritev:	102.475,29		102.475,29	
	Promet obdobja:				
	Do obdobja:	24.792,83	25.300,00	-507,17	
100432 VALBIH D.O.O.		211.096,92	110.868,45	100.228,47	EUR
Podrobno:	Otvoritev:	99.275,38		99.275,38	
	Promet obdobja:	33.445,47	33.435,46	10,01	
	Do obdobja:	78.376,07	77.432,99	943,08	
101817 PROMOS Inženiring d.o.o.		264.935,25	165.861,41	99.073,84	EUR
Podrobno:	Otvoritev:	89.886,03	12.678,27	77.207,76	
	Promet obdobja:	68.233,97	52.493,93	15.740,04	
	Do obdobja:	106.815,25	100.689,21	6.126,04	
SKUPAJ:		**4.659.644,59**	**3.535.671,65**	**1.123.972,94**	
Otvoritev:		**1.710.698,02**	**69.958,48**	**1.640.739,54**	
Promet obdobja:		**1.207.655,51**	**1.354.139,00**	**-146.483,49**	
Do obdobja:		**1.741.291,06**	**2.111.574,17**	**-370.283,11**	