Temeljnica za DDV

V tem prispevku

Zadnja sprememba 13/03/2026 9:30 am CET

Iz podatkov knjižb pomožnih knjig lahko pripravimo temeljnico za zaključevanje davčnih kontov. Program pripravi knjižbe za temeljnico izključno iz davčnih kontov, torej kontov, ki imajo v kontnem načrtu vpisano po "Davčni" oznako D.

Izbor:
- Simbol: izbor simbola temeljnice za DDV
- Datum veljave: program ponudi Datum od iz izbora
- Davčni datum: program ponudi Datum od iz izbora
- Št. dok.: vpišemo poljubno številko dokumenta/temeljnice
- Opis: program ponudi opis glede na izbrano obdobje, lahko ga prepišemo
- Konto terjatev DDV: protikonto terjatev za vstopni DDV za davčno obdobje, program ponudi davčne konte 160*.
- Konto obveznosti DDV: protikonto obveznosti za obračunani DDV za davčno obdobje, program ponudi davčne konte 260*.
- Konto vračila DDV: konto terjatve za vračilo razlike med vstopnim in izstopnim DDV. Program ponudi davčne konte 160*.
- Konto plačila DDV: Konto obveznosti za plačilo razlike med vstopnim in izstopnim DDV. Program ponudi davčne konte 260*.
- Stroškovno mesto: splošno stroškovno mesto. * ni dovoljena.

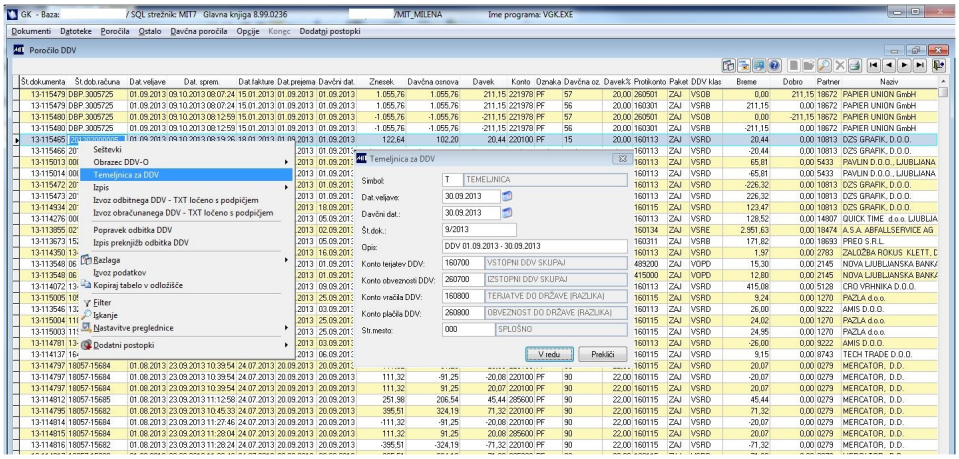

Po potrditvi pogojev program pripravi na predogled knjižbe za temeljnico.

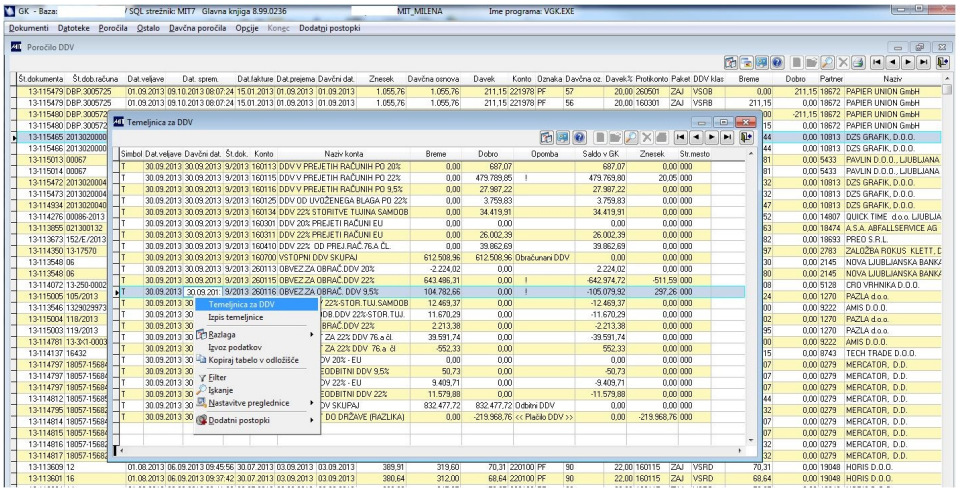

Stolpec Saldo GK prikazuje Breme-Dobro stanje na kontu v Glavni knjigi. Ker so davčni podatki pripravljeni iz knjižb po davčnih klasifikatorjih za davčne konte iz pomožnih knjig, lahko primerjamo stanje med knjižbami glavne knjige in knjižbami pomožnih knjig in prikažemo razliko v znesku, ki jo je potrebno preveriti.

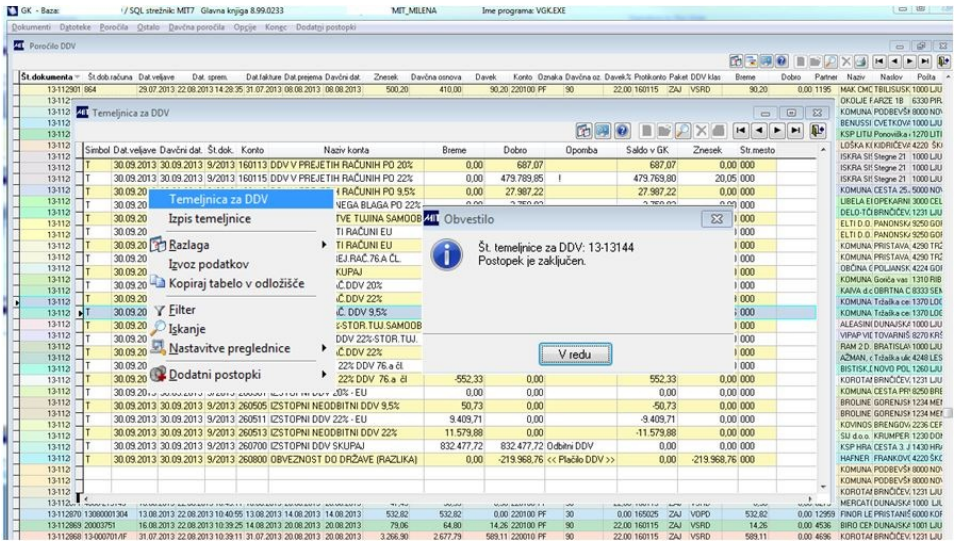

Temeljnica je pripravljena med neknjiženimi temeljnicami uporabnika.